



# E-Teczka Studenta



**MARTYNA  
SKOWYRA**

ANALITYK  
PCG ACADEMIA



20 października 2022 r., Kraków

Organizatorzy

PCG | *Academia*

WEBCON®

Partnerzy



Collegium  
!Civitas



KIR.

integler

AUTENTI®

FORUM  
AKADEMICKIE



# "Paperless"

- 2 szt/ h
- 143 kg/ rok
- 420 000 000 ton –globalna produkcja papieru i tektury
- 1 tona= 17 drzew



# Czym jest e-Teczka Studenta?

- **Nowoczesna platforma informatyczna** – wszystkie dokumenty studenta w jednym miejscu
- Integracja z funkcjonującymi systemami (jak, np. USOS, PCG Dziekanat, BazuS) - **usprawnienie codziennej pracy** na dokumentach
- **Zgodne z wymogami prawnymi rozwiązanie**

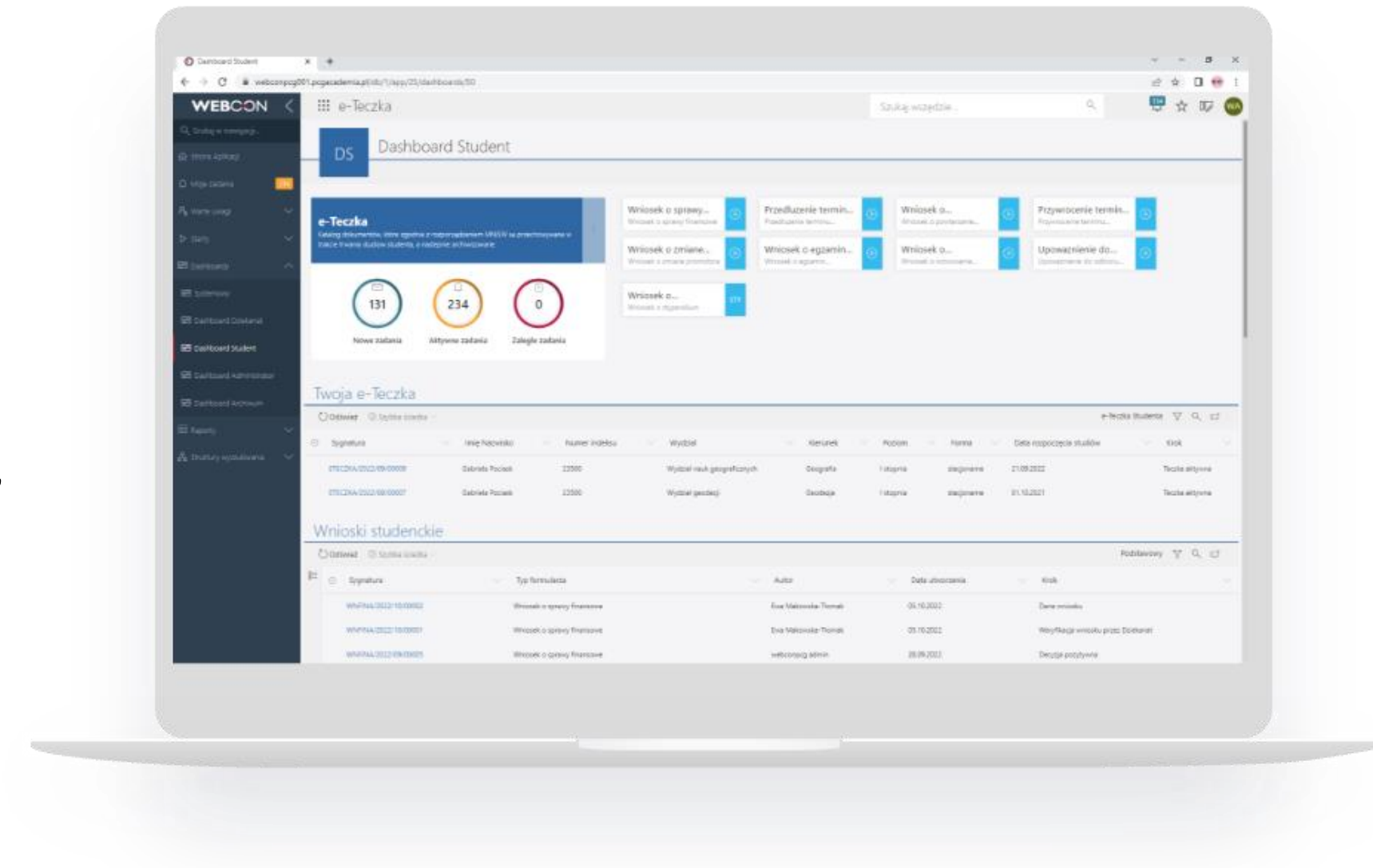



**Elektroniczna teczka studenta – czy to możliwe?**

**TAK!**

# Jak to działa? Od czego zacząć digitalizację?

Odwzorowanie cyfrowe dokumentów  
( uwierzytelniony scan)

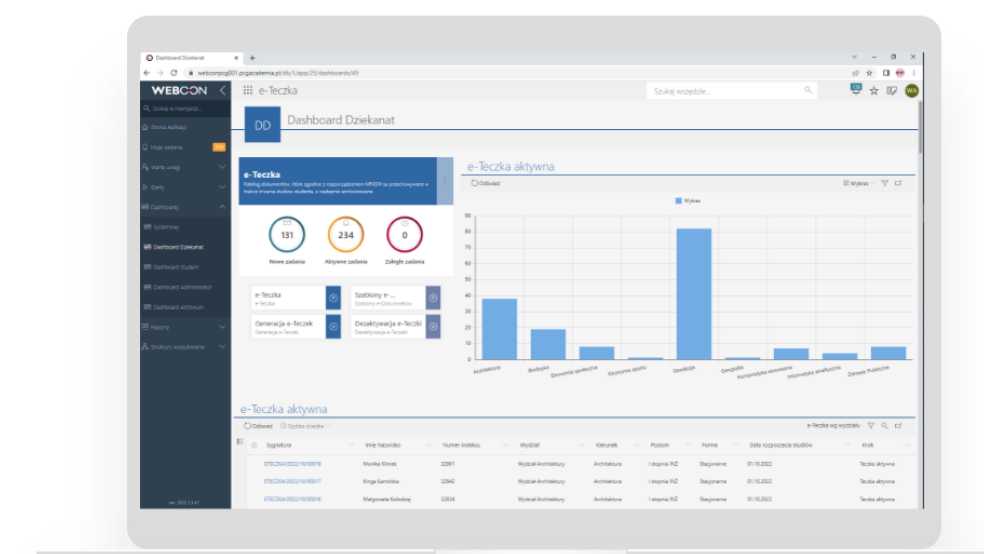
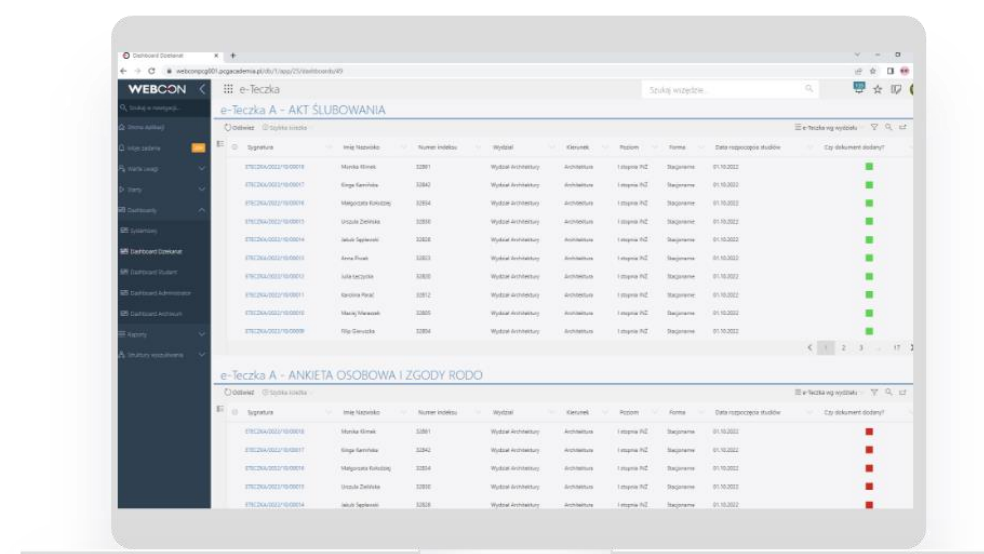

**WEBCON** <

Szukaj w nawigacji...

Moje zadania **408**

Warte uwagi



Struktury wyszukiwania

ver. 2022.1.3.47









Wybierz aplikację

Szukaj wszędzie...

Witaj w WEBCON BPS Portal

 <b>198</b>	 <b>408</b>	 <b>0</b>
Nowe zadania	Aktywne zadania	Zaległe zadania

Ulubione

<p>e-Teczka e-Teczka</p> <p> Aplikacja</p>	<p>Pulpit Dziekanatu e-Teczka</p> <p> Dashboard</p>	<p>Pulpit Studenta e-Teczka</p> <p> Dashboard</p>	<p>Panel Administratora e-Teczka</p> <p> Dashboard</p>	<p>Pulpit Archiwum e-Teczka</p> <p> Dashboard</p>
<p>Erasmus ERASMUS</p> <p> Dashboard</p>	<p>Student's cases Obiegi studenckie</p> <p> Aplikacja</p>	<p>Sample applications Przykładowa aplikacja</p> <p> Aplikacja</p>		

Często używane aplikacje

GE

# Nowy element: Generator e-Teczki

[Powrót](#) [+ Nowy](#) [Odśwież](#)

## Dane Teczki

Teczki do generacji	A X B X C X D X	✓	☰
Opiekun teczki	Eugenia Baranowska X	✓	☰
Data generacji	09.10.2022		📅
Wydział	Wydział Architektury		▼
Kierunek	Architektura		▼
Stopień	II stopnia (3sem)		▼
Forma	stacjonarne		▼

## Dane do generacji Teczek

[Eksportuj](#) [Importuj z pliku Excel](#)

Imie Nazwisko	Numer indeksu	Wydział	Kierunek	Program	Tryb	Data rozpoczęcia studiów	Data zakończenia studiów	Opiekun teczki
Paula Popławsk	32229	Wydział Archite	Architektura	II stopnia (3sen	stacjonarne	01.10.2022	30.09.2025	Eugenia Baranc
Martyna Wawe	32836	Wydział Archite	Architektura	II stopnia (3sen	stacjonarne	01.10.2022	30.09.2025	Eugenia Baranc

## Informacje

Proces:  
Generator e-Teczki  
Typ formularza:  
Generator e-Teczki  
Obieg dokumentów:  
Generator e-Teczki

## Kroki

- **Generacja**
  - e-Teczki wygenerowane

## Szczegóły

Autor:  
webconpcg admin  
Data utworzenia:  
09.10.2022  
Zmodyfikowane przez:  
webconpcg admin  
Data modyfikacji:  
09.10.2022  
Wersja:  
1

Szukaj w nawigacji...

Strona Aplikacji

Moje zadania **312**

Warte uwagi

Starty

Dashboardy

Systemowy

Dashboard Dziekanat

Dashboard Student

Dashboard Administrator

Dashboard Archiwum

Raporty

Struktury wyszukiwania



- Szukaj w nawigacji...
- Strona Aplikacji
- Moje zadania 333
- Warte uwagi
- Starty
- Dashboardy
- Systemowy
- Dashboard Dziekanat
- Dashboard Student
- Dashboard Administrator
- Dashboard Archiwum
- Raporty
- Struktury wyszukiwania

← Powrót ⊗ Anuluj edycję + Nowy 📄 Zapisz 🗑 Usuń ↻ Odśwież

Data utworzenia e-Teczki: 13.10.2022  
 Data zakończenia studiów: 31.10.2022

**Dane Teczki**

Opiekun teczki: Eugenia Baranowska  
 Teczki do generacji: A, B, C, D  
 Status teczki: Teczka aktywna

Zmodyfikowano 17.10.2022 22:47 przez webconpcg admin,



zdjęcie\_profil.jpg  
 Zmodyfikowano 17.10.2022 22:44 przez webconpcg admin,

**Komentarz**



NOWY KIERUNEK STUDIOW

**Dodaj nowy kierunek**

- TECZKI
- TECZKA A
- TECZKA B**
- TECZKA C
- TECZKA D

**TECZKA B**

**Dokumenty składane przez studenta oraz wytwarzane w związku z przebiegiem studiów**

- podania
- wnioski
- zaświadczenia
- oświadczenia
- decyzja
- karta obiegowa

**Podania**

Obieg	Nazwa obiegu	Etap
OKKiSz – WRiOS.421.0001/U.2022	Podanie o urlop	Zapoznanie się z decyzją - Dziekanat

Podgląd

OKKiSz – WRiOS.421.0001/U.2

↻ Odśwież 🔗 📧 ⓘ

**Szczegóły zadania**

**Zapoznanie się z decyzją - Dziekanat**  
 Zapoznaj się z decyzją wydaną przez Kierownika BDJO, a następnie przełącz ją studentowi.

**Dane studenta**

DANE POD... DANE SZCZ... ADRES KOR... ADRES ZA...

Imię i nazwisko: Anna Kowalska

E-mail: [anna.kowalska@pcgacademia.pl](mailto:anna.kowalska@pcgacademia.pl)

Telefon komórkowy: 591542888

Wydział: Wydział Nauk o Zdrowiu

Kierunek: Dietetyka

Poziom

Szukaj w nawigacji...

Strona Aplikacji

Moje zadania

333

Warte uwagi

Starty

Dashboardy

Systemowy

Dashboard Dziekanat

Dashboard Student

Dashboard Administrator

Dashboard Archiwum

Raporty

Struktury wyszukiwania

DS

# Dashboard Student

## e-Teczka

Katalog dokumentów, które zgodnie z rozporządzeniem MNiSW są przechowywane w trakcie trwania studiów studenta, a następnie archiwizowane.

211

Nowe

333

Moje

0

Po czasie

Urlop

Podanie o urlop

Wpis warunkowy

Podanie o wpis warunkowy

Odpis/suplement

Podanie o wydanie odpisu...

Duplikat legitymacji

Podanie o wydanie duplikat...

ZUS/KRUS

Zaświadczenie do ZUS/KRUS

Obrona

Zaświadczenie o obronie

Rezygnacja ze...

Oświadczenie rezygnacji ze...

Uszkodzenie...

Oświadczenie o uszkodzeni...

## Twoja e-Teczka

Odśwież Szybka ścieżka

e-Teczka Studenta

Sygnatura	Imię Nazwisko	Numer indeksu	Wydział	Kierunek	Poziom	Forma	Data rozpoczęcia studiów	Krok
ETEczKA/2022/10/00127	Anna Kowalska	202545	Wydział Nauk o Zdrowiu	Dietetyka	I stopnia	Stacjonarne	31.10.2022	Teczka aktywna

## Wnioski studenckie

DD

# Dashboard Dziekanat

## e-Teczka

Katalog dokumentów, które zgodnie z rozporządzeniem MNiSW są przechowywane w trakcie trwania studiów studenta, a następnie archiwizowane.



Nowe



Moje



Po czasie

e-Teczka  
e-Teczka



Generacja e-Teczek  
Generacja e-Teczek



Szablony e-...  
Szablony e-Dokumentów



## e-Teczka aktywna

Odśwież

Wykres

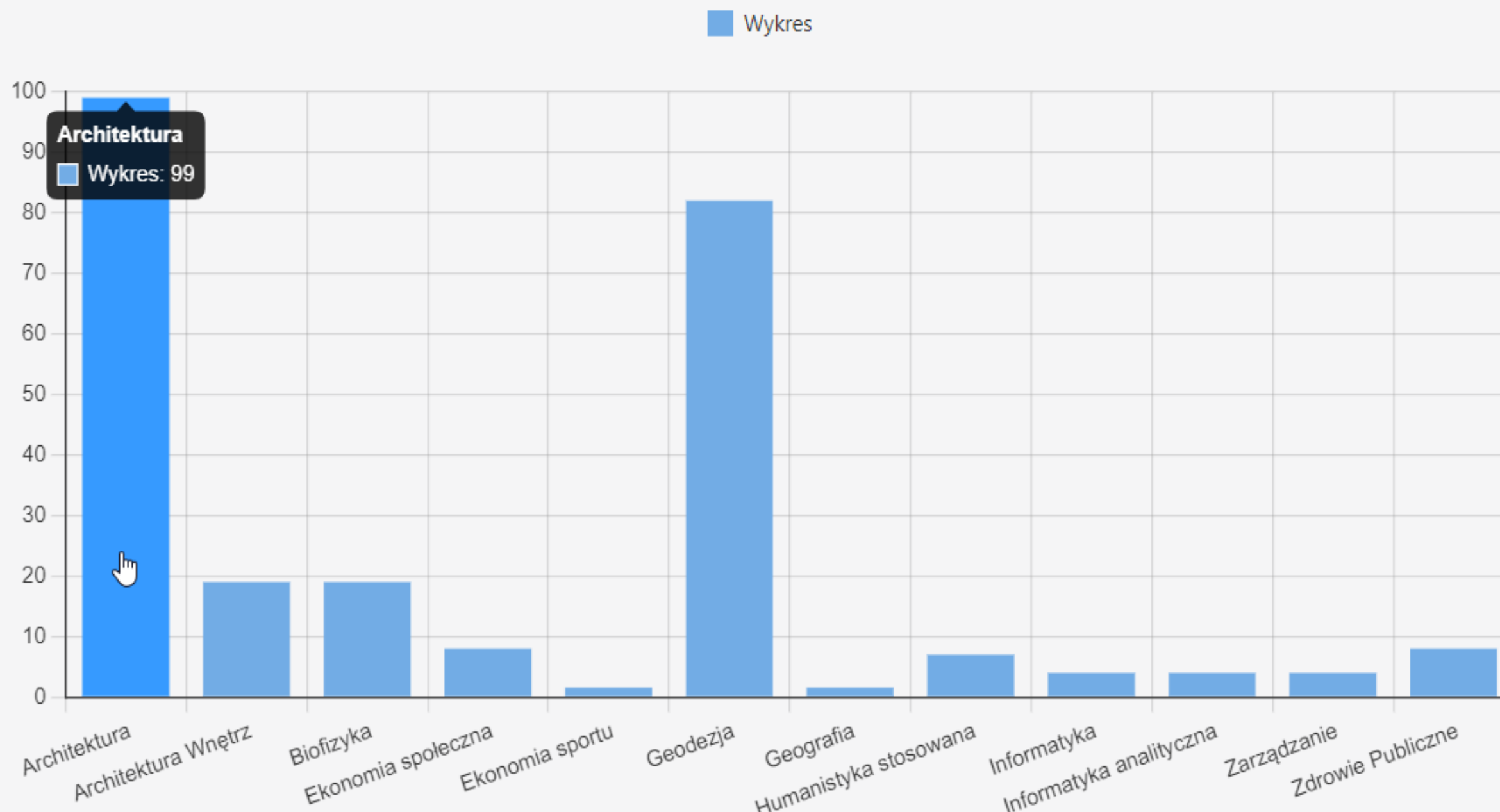



# Od czego zacząć?



Kontakt z

PCGG | *Academia*

Kastomizacja, wycena

# Demo

The screenshot displays the WEBCON BPS Portal interface. At the top, a navigation bar includes the WEBCON logo, a search bar, and a list of tasks: 'Moje zadania' (519), 'Warte uwagi', and 'Struktury wyszukiwania'. The main content area features a welcome message 'Witaj w WEBCON BPS Portal' and three circular task statistics: 'Nowe zadania' (268), 'Aktywne zadania' (519), and 'Zaległe zadania' (2). Below this is a section for 'Ulubione' (Favorites) with five application tiles: Erasmus (ERASMUS), Student's cases (Obiegi studenckie), Sample applications (Przykładowa aplikacja), E-Folder (e-Teczka), and Office (Office). The bottom section, 'Często używane aplikacje' (Frequently used applications), lists four applications with their respective counts: ERASMUS (4 Nowe, 68 Moje, 0 Po czasie), e-Teczka (263 Nowe, 403 Moje, 0 Po czasie), Office (0 Nowe, 36 Moje, 0 Po czasie), and Obiegi studenckie (0 Nowe, 1 Moje, 0 Po czasie). The browser address bar shows 'webconpcg001.pcgacademia.pl' and the version 'ver. 2022.1.3.47' is visible in the bottom left corner.



# Zapraszamy do kontaktu

✉ [martyna.skowyra@pcgacademia.pl](mailto:martyna.skowyra@pcgacademia.pl)

☎ +48 17 777 37 00

🌐 [www.pcgacademia.pl](http://www.pcgacademia.pl)



**MARTYNA  
SKOWYRA**

ANALITYK  
PCG Academia